

JUNTA DE ANDALUCÍA

CONSEJERÍA DE SALUD Y FAMILIAS
Delegación Territorial en Granada

AYUNTAMIENTO DE ALMUÑECAR
REGISTRO ENTRADA
2019-E-RC-6149
21/06/2019 08:56



N/Ref.: SERVICIO DE SALUD
Sección Salud Ambiental
ABM/IEL/lrI

AYUNTAMIENTO DE ALMUÑECAR
PL. DE LA CONSTITUCIÓN 1
18690 ALMUÑECAR -GRANADA-

Asunto: **RDO. RESULTADOS ANALÍTICOS
AGUAS DE BAÑO MARÍTIMAS
MUESTREO 1ª QUINCENA JUNIO/19**



Le remitimos resultados analíticos de las aguas de baño de su municipio, con la indicación del grado de cumplimiento de los criterios de calidad para el baño, a fin de que faciliten información a los usuarios de las playas mediante carteles en un lugar de fácil acceso, en las inmediaciones de cada zona de baño, dando así cumplimiento a los requisitos establecidos en el art. 13 del R.D. 1341/2007, de 11 de octubre, sobre la gestión de la calidad de las aguas de baño, en lo referente a información al público.

LA JEFA DE SERVICIO DE SALUD PÚBLICA,
Fdo.: Isabel Marín Rodríguez



Avda. del Sur, 13 18014 Granada Telf.: 958027000 Fax.: 958027033
Correo-e: ambiental.gr.csalud@juntadeandalucia.es

Es copia auténtica de documento electrónico

Código: VH5DPZU272E33KGR2WM8AHBPMPD7RJ. Permite la verificación de la integridad del documento electrónico en la dirección: https://ws050.juntadeandalucia.es/verificarFirma			
FIRMADO POR	ISABEL TERESA MARIN RODRIGUEZ	FECHA	17/06/2019
ID. FIRMA	VH5DPZU272E33KGR2WM8AHBPMPD7RJ	PÁGINA	1/11

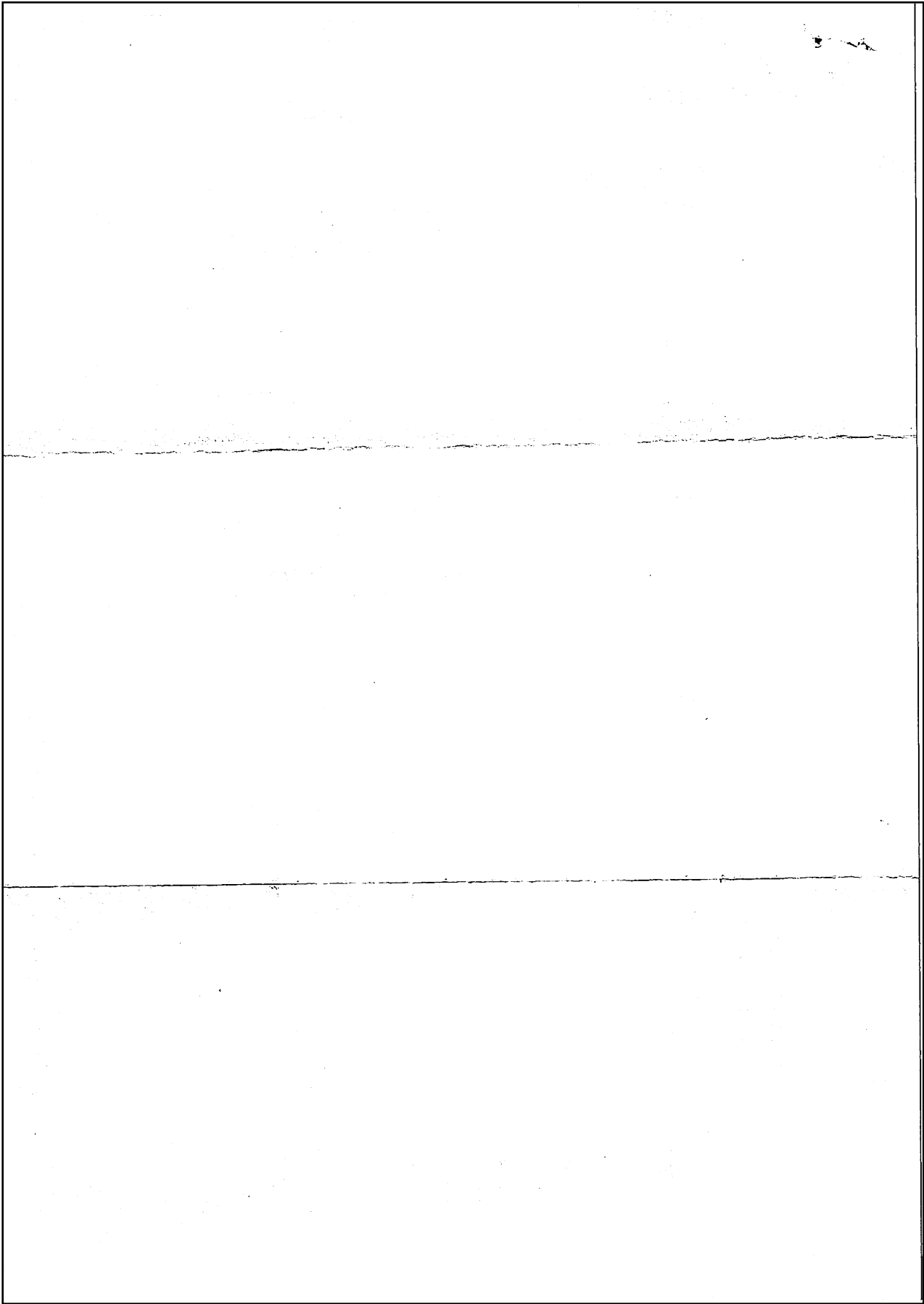

VEGA. Zonas de Baño Continentales y Marítimas. Informes.

Resultados de las tomas de muestras por Puntos de Muestreo.

Resultados de las tomas de muestras por Puntos de Muestreo.

14/06/2019

Filtro: PROVINCIA DE GRANADA. ALMUÑECAR. ZONAS DE BAÑO MARÍTIMAS Y CONTINENTALES. Periodo del 01/06/2019 al 14/06/2019

Tipo Inspec.	Fecha T.Muestra	Cód.Muestra	Laboratorio	Enter. I.	E.Coli	Estado T.Muestras	Valoración	Mensaje a la Población
(MAN18017I1) - CABRIA / PLAYA CABRIA								
P	10/06/2019 - 12:40	00000642/19	LAB SALUD DP GRANADA	1.0	5.0	Validada	-	-
(MAN18017H1) - CANTARRIJAN / PLAYA CANTARRIJAN								
P	10/06/2019 - 11:00	00000651/19	LAB SALUD DP GRANADA	1.0	1.0	Validada	-	-
(MAN18017E1) - CHIRINGUITO / PLAYA MARINA DEL ESTE								
P	10/06/2019 - 12:00	00000648/19	LAB SALUD DP GRANADA	1.0	4.0	Validada	-	-
(MAN18017G1) - COTOBRO / PLAYA COTOBRO								
P	10/06/2019 - 12:30	00000647/19	LAB SALUD DP GRANADA	1.0	4.0	Validada	-	-
(MAN18017D1) - HELIOS / PLAYA SAN CRISTOBAL								
P	10/06/2019 - 11:15	00000646/19	LAB SALUD DP GRANADA	1.0	4.0	Validada	-	-
(MAN18017F2) - LOS FENICIOS / PLAYA LA HERRADURA								
P	10/06/2019 - 11:40	00000649/19	LAB SALUD DP GRANADA	1.0	1.0	Validada	-	-
(MAN18017A1) - POZUELO / PLAYA POZUELO								
P	10/06/2019 - 12:15	00000643/19	LAB SALUD DP GRANADA	4.0	4.0	Validada	-	-
(MAN18017C1) - PROTECCION CIVIL / PLAYA PUERTA DEL MAR								
P	10/06/2019 - 11:40	00000645/19	LAB SALUD DP GRANADA	1.0	5.0	Validada	-	-
(MAN18017F3) - ROSA NAUTICA / PLAYA LA HERRADURA								
P	10/06/2019 - 11:30	00000650/19	LAB SALUD DP GRANADA	1.0	7.0	Validada	-	-
(MAN18017B2) - TAO / PLAYA VELILLA								
P	10/06/2019 - 12:00	00000644/19	LAB SALUD DP GRANADA	1.0	9.0	Validada	-	-

Pag. 1

