

# JUNTA DE ANDALUCÍA

CONSEJERÍA DE SALUD Y FAMILIAS  
Delegación Territorial en Granada

AYUNTAMIENTO DE ALMUÑECAR

REGISTRO ENTRADA

2019-E-RC-7549

31/07/2019 08:37



N/Ref.: SERVICIO DE SALUD  
Sección Salud Ambiental  
ABM/IEL/lr

AYUNTAMIENTO DE ALMUÑECAR  
PL. DE LA CONSTITUCIÓN 1  
18690 ALMUÑECAR -GRANADA-

Asunto: **RDO. RESULTADOS ANALÍTICOS  
AGUAS DE BAÑO MARÍTIMAS  
MUESTREO 2ª QUINCENA JULIO/19**



Le remitimos resultados analíticos de las aguas de baño de su municipio, con la indicación del grado de cumplimiento de los criterios de calidad para el baño, a fin de que faciliten información a los usuarios de las playas mediante carteles en un lugar de fácil acceso, en las inmediaciones de cada zona de baño, dando así cumplimiento a los requisitos establecidos en el art. 13 del R.D. 1341/2007, de 11 de octubre, sobre la gestión de la calidad de las aguas de baño, en lo referente a información al público.

LA JEFA DE SERVICIO DE SALUD PÚBLICA,  
P.S. EL JEFE DE SECCIÓN DE PROGRAMAS  
(Resolución del Delegado de 8 de julio de 2019)

Fdo.: José María Campos Granados



Avda. del Sur, 13 18014 Granada Telf.: 958027000. Fax.: 958027033  
Correo-e: ambiental.gr.csalud@juntadeandalucia.es

Código: VH5DP7AUYDLMKACQY3ZJY38YHAN3JA. Permite la verificación de la integridad del documento electrónico en la dirección: <a href="https://ws050.juntadeandalucia.es/verificarFirma">https://ws050.juntadeandalucia.es/verificarFirma</a>			
FIRMADO POR	JOSE MARIA CAMPOS GRANADOS	FECHA	26/07/2019
ID. FIRMA	VH5DP7AUYDLMKACQY3ZJY38YHAN3JA	PÁGINA	1/11

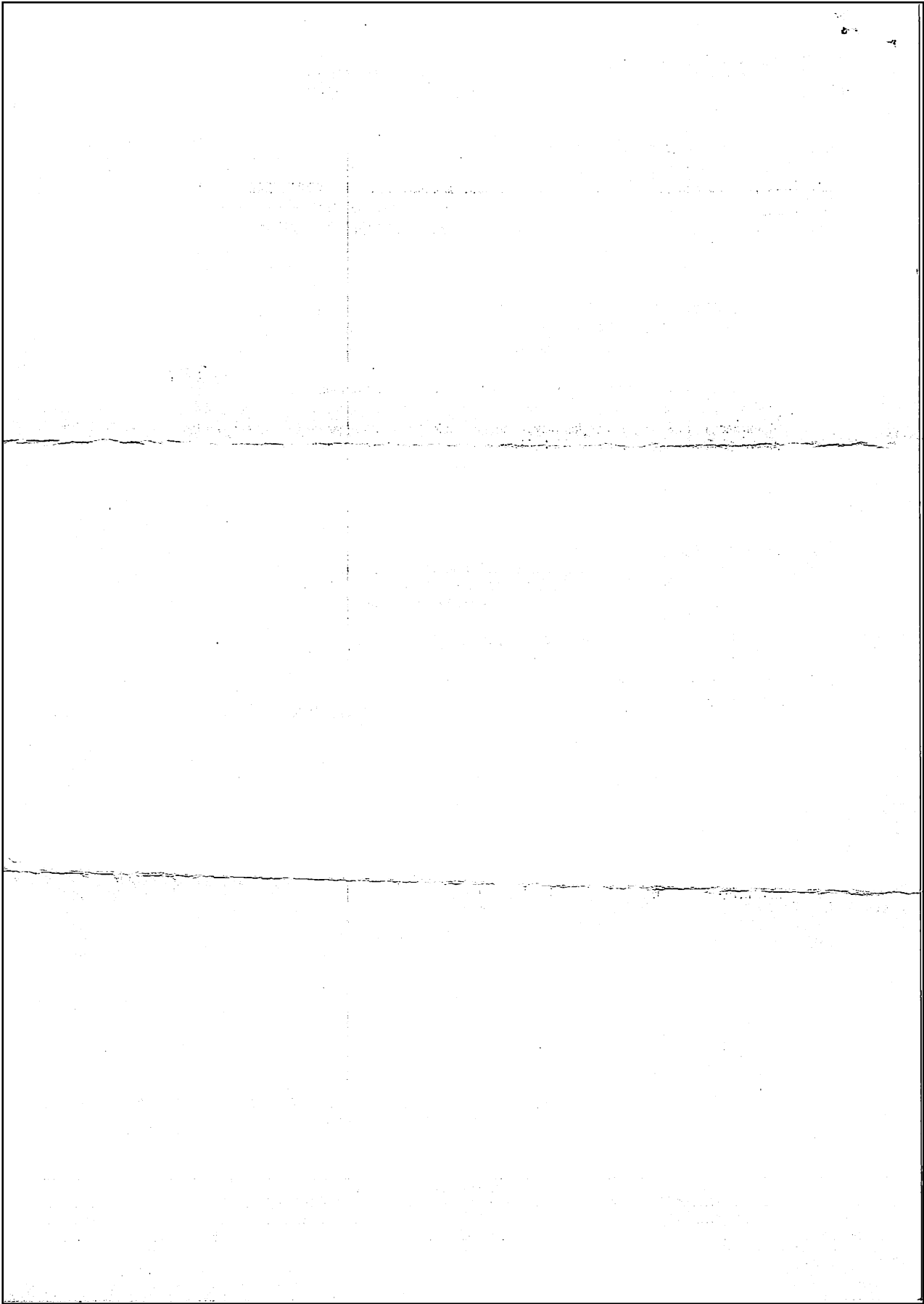

VEGA. Zonas de Baño Continentales y Marítimas.  
Informes.

Resultados de las tomas de muestras por Puntos de Muestreo.

**Resultados de las tomas de muestras por Puntos de Muestreo.**

26/07/2019

Filtro: PROVINCIA DE GRANADA. ALMUÑECAR. ZONAS DE BAÑO MARÍTIMAS Y CONTINENTALES. Periodo del 15/07/2019 al 31/07/2019

Tipo Inspec.	Fecha T.Muestra	Cód.Muestra	Laboratorio	Enter. I.	E.Coli	Estado T.Muestras	Valoración	Pag. 1 Mensaje a la Población
<b>( MAN18017I1 ) - CABRIA / PLAYA CABRIA</b>								
P	22/07/2019 - 13:40	00000949/19	LAB SALUD DP GRANADA	1.0	1.0	Validada	-	-
<b>( MAN18017H1 ) - CANTARRIJAN / PLAYA CANTARRIJAN</b>								
P	22/07/2019 - 11:10	00000958/19	LAB SALUD DP GRANADA		1.0	1.0 Validada	-	-
<b>( MAN18017E1 ) - CHIRINGUITO / PLAYA MARINA DEL ESTE</b>								
P	22/07/2019 - 12:10	00000955/19	LAB SALUD DP GRANADA		1.0	1.0 Validada	-	-
<b>( MAN18017G1 ) - COTOBRO / PLAYA COTOBRO</b>								
P	22/07/2019 - 12:30	00000954/19	LAB SALUD DP GRANADA		10.0	1.0 Validada	-	-
<b>( MAN18017D1 ) - HELIOS / PLAYA SAN CRISTOBAL</b>								
P	22/07/2019 - 12:50	00000953/19	LAB SALUD DP GRANADA		1.0	1.0 Validada	-	-
<b>( MAN18017F2 ) - LOS FENICIOS / PLAYA LA HERRADURA</b>								
P	22/07/2019 - 11:40	00000956/19	LAB SALUD DP GRANADA		7.0	6.0 Validada	-	-
<b>( MAN18017A1 ) - POZUELO / PLAYA POZUELO</b>								
P	22/07/2019 - 13:30	00000923/19	LAB SALUD DP GRANADA		1.0	1.0 Validada	-	-
<b>( MAN18017C1 ) - PROTECCION CIVIL / PLAYA PUERTA DEL MAR</b>								
P	22/07/2019 - 13:05	00000952/19	LAB SALUD DP GRANADA		1.0	1.0 Validada	-	-
<b>( MAN18017F3 ) - ROSA NAUTICA / PLAYA LA HERRADURA</b>								
P	22/07/2019 - 11:30	00000957/19	LAB SALUD DP GRANADA		1.0	1.0 Validada	-	-
<b>( MAN18017B2 ) - TAO / PLAYA VELILLA</b>								
P	22/07/2019 - 13:20	00000951/19	LAB SALUD DP GRANADA		1.0	5.0 Validada	-	-