

# JUNTA DE ANDALUCÍA

CONSEJERÍA DE SALUD Y FAMILIAS  
Delegación Territorial en Granada

AYUNTAMIENTO DE ALMUÑECAR  
REGISTRO ENTRADA  
2019-E-RC-5403  
04/06/2019 09:02



N/Ref.: SERVICIO DE SALUD  
Sección Salud Ambiental  
ABM/IEL/Irl

AYUNTAMIENTO DE ALMUÑECAR  
PL. DE LA CONSTITUCIÓN 1  
18690 ALMUÑECAR -GRANADA-

Asunto: **RDO. RESULTADOS ANALÍTICOS  
AGUAS DE BAÑO MARÍTIMAS  
MUESTREO 2ª QUINCENA MAYO/19**



Le remitimos resultados analíticos de las aguas de baño de su municipio, con la indicación del grado de cumplimiento de los criterios de calidad para el baño, a fin de que faciliten información a los usuarios de las playas mediante carteles en un lugar de fácil acceso, en las inmediaciones de cada zona de baño, dando así cumplimiento a los requisitos establecidos en el art. 13 del R.D. 1341/2007, de 11 de octubre, sobre la gestión de la calidad de las aguas de baño, en lo referente a información al público.

LA JEFA DE SERVICIO DE SALUD PÚBLICA,  
Fdo.: Isabel Marín Rodríguez



Avda. del Sur, 13 18014 Granada Telf.: 958027000. Fax.: 958027033  
Correo-e: ambiental.gr.salud@juntadeandalucia.es

Código: VH5DP783P7XBL6CQKCr4xvKg82GAY		
Permite la verificación de la integridad de este documento electrónico en la dirección: <a href="https://ws050.juntadeandalucia.es/verificarFirma">https://ws050.juntadeandalucia.es/verificarFirma</a>		
FIRMADO POR	ISABEL TERESA MARIN RODRIGUEZ	FECHA 28/05/2019
ID. FIRMA	VH5DP783P7XBL6CQKCr4xvKg82GAY	PÁGINA 1/11

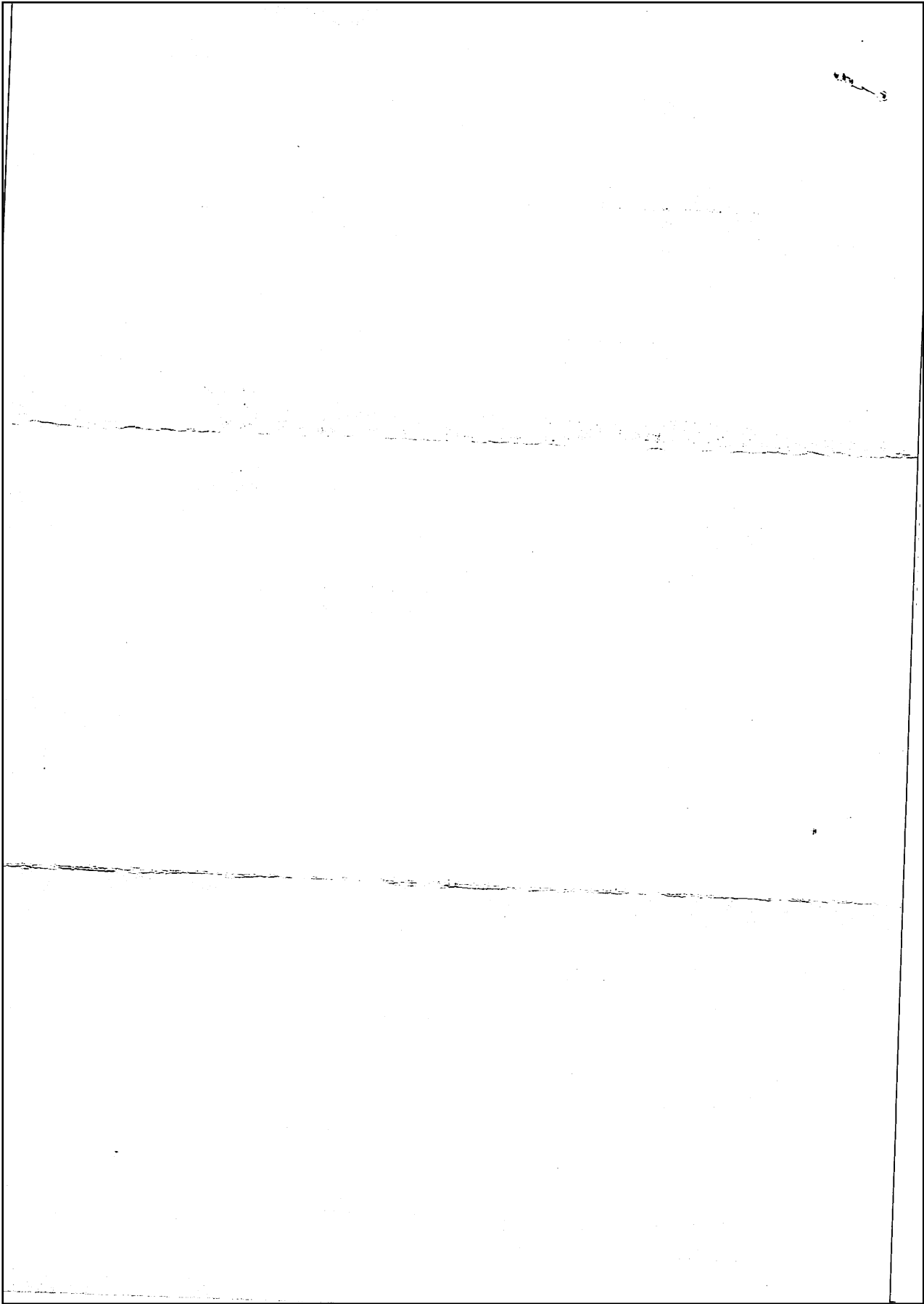

VEGA. Zonas de Baño Continentales y Marítimas.  
Informes.

Resultados de las tomas de muestras por Puntos de Muestreo.

**Resultados de las tomas de muestras por Puntos de Muestreo.**

27/05/2019

Filtro: PROVINCIA DE GRANADA. ALMUÑÉCAR. ZONAS DE BAÑO MARÍTIMAS Y CONTINENTALES. Periodo del 20/05/2019 al 31/05/2019

Tipo Inspec.	Fecha T.Muestra	Cód.Muestra	Laboratorio	Enter. I.	E.Coli	Estado T.Muestras	Valoración	Pag. 1 Mensaje a la Población
<b>( MAN18017I1 ) - CABRIA / PLAYA CABRIA</b>								
P	20/05/2019 - 11:00	00000481/19	LAB SALUD DP GRANADA	1.0	11.0	Validada	-	-
<b>( MAN18017H1 ) - CANTARRIJAN / PLAYA CANTARRIJAN</b>								
P	20/05/2019 - 11:05	00000490/19	LAB SALUD DP GRANADA		1.0	1.0 Validada	-	-
<b>( MAN18017E1 ) - CHIRINGUITO / PLAYA MARINA DEL ESTE</b>								
P	20/05/2019 - 12:20	00000487/19	LAB SALUD DP GRANADA		1.0	1.0 Validada	-	-
<b>( MAN18017G1 ) - COTOBRO / PLAYA COTOBRO</b>								
P	20/05/2019 - 12:45	00000486/19	LAB SALUD DP GRANADA		1.0	1.0 Validada	-	-
<b>( MAN18017D1 ) - HELIOS / PLAYA SAN CRISTOBAL</b>								
P	20/05/2019 - 12:40	00000485/19	LAB SALUD DP GRANADA		1.0	1.0 Validada	-	-
<b>( MAN18017F2 ) - LOS FENICIOS / PLAYA LA HERRADURA</b>								
P	20/05/2019 - 11:55	00000488/19	LAB SALUD DP GRANADA		1.0	1.0 Validada	-	-
<b>( MAN18017A1 ) - POZUELO / PLAYA POZUELO</b>								
P	20/05/2019 - 11:20	00000482/19	LAB SALUD DP GRANADA		1.0	1.0 Validada	-	-
<b>( MAN18017C1 ) - PROTECCION CIVIL / PLAYA PUERTA DEL MAR</b>								
P	20/05/2019 - 12:20	00000484/19	LAB SALUD DP GRANADA		1.0	1.0 Validada	-	-
<b>( MAN18017F3 ) - ROSA NAUTICA / PLAYA LA HERRADURA</b>								
P	20/05/2019 - 11:40	00000489/19	LAB SALUD DP GRANADA		1.0	1.0 Validada	-	-
<b>( MAN18017B2 ) - TAO / PLAYA VELILLA</b>								
P	20/05/2019 - 11:50	00000483/19	LAB SALUD DP GRANADA		1.0	4.0 Validada	-	-

